



ANNONCE DE COURSE * RÉGIONALE

Longue Distance

31 mars 2019

Massif de la Serre (Moissey - 39)



INFORMATION GÉNÉRALES

Organisation : AS Quetigny Orientation
Directeur de course : Valentin PALCAU
Délégué : Pascal FIGUIERE
Arbitre : Pascal FIGUIERE
Contrôleur des circuits : Daniel PAPILLON
Traceur : Virginie PARIGOT
GEC : Guillaume BARTHEL

COURSE COMPTANT POUR
LE CLASSEMENT NATIONAL

OUI



CARTE

Nom : Les Meulières
Relevés : 2015
Cartographe : Daniel PAPILLON
Norme : ISOM 2000

Échelle : 1/10000 et 1/5000

Équidistance : 5 m

Type de terrain : Massif granitique vallonné.
Pénétrabilité plutôt variable selon secteurs, port des guêtres recommandé.



ACCÈS

Lieu : fléchage sur D37 entre Moissey et Amange
Distance parking-accueil : 100 à 300m
Distance accueil-départ : 300m
Distance arrivée-accueil : 200m



HORAIRES

Accueil : 9h00
Départ : à partir de 10h00
Horaires de départ affectés à l'avance
Fermeture des circuits : 13h00



CIRCUITS

Nombre de circuits compétition : 9 (vert à noir)
Nombre de circuits découverte : 3 (vert à jaune) +
circuit Jalonné



RÉSULTATS

www.lbco.info
<http://asqorientation.free.fr>



SERVICES

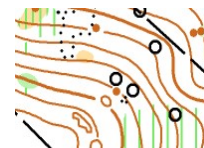
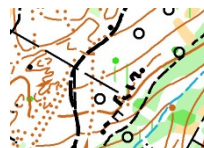

TARIFS

Licenciés (FFCO, UNSS, UGSEL) : 18 ans et moins : 6€ ; 19 ans et plus : 7€
Non-licenciés : Découverte : 5€ ; Compét : 10€
Familles : Découverte famille : 10€
Location de puce : gratuit moyennant caution.



INSCRIPTIONS

Jusqu'au **samedi 23 mars 2019**, <http://licences.ffcoorientation.fr/inscriptions/>
Inscriptions sur place possible, uniquement sur circuits découverte.

!/ Pour être chronométré vous devez obligatoirement présenter un certificat médical de non-contre-indication à la pratique de la course d'orientation en compétition de moins d'un an à la date de l'inscription



CONTACT

fanfan.paps@orange.fr ou 03 80 46 54 18



RÉGION
BOURGOGNE
FRANCHE
COMTÉ

